

新酒店推介！金普頓大安酒店台北套票

3日2夜套票 出發日期：即日起至 30/09/2019 3 Days 2 Nights Travel Period : Until 30/09/2019

2019年3月新開幕

洲際集團旗下品牌酒店
全亞洲第一家金普頓酒店

Da-an KIMPTON HOTEL



金普頓大安酒店

隱身於台北東區靜謐街巷內，與購物中心和捷運站僅隔一個街區。
各式迷人充滿詩意的人文咖啡館、個性精品店與文藝畫廊，散落於酒店周圍。

📍 台北市大安區仁愛路四段27巷25號

🚇 捷運站忠孝復興站3號出口

[Official Website](#)

允許攜帶寵物
&
設有寵物設施
PET FRIENDLY HOTEL



住客專屬禮遇

- ✓ 寵物專屬樓層
- ✓ 單車租借服務及提供瑜伽墊及24小時瑜珈頻道
- ✓ 良心酒吧 Honor Bar* -可親自調酒與朋友共享 (*需自付享用)
- ✓ Social Evening Hour (每天傍晚五點半至六點半)
- ✓ 每天提供自助式飲料吧

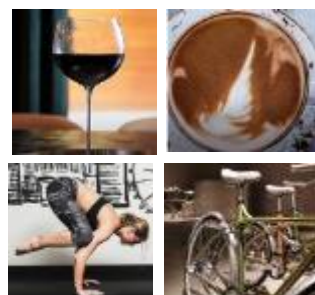

房種: Superior King (不設加床) 連每天早餐 🍴
每位之套票價格(HK\$)

成人佔半房

HK\$ 3,090 起

單人房

HK\$ 4,910 起

2 成人1小童*

HK\$ 2,440 起

詳細價格請參看下一頁

*以120公分以下不佔床計算

※ 套票以淡季價格計算，於旺季、假期前夕或大型節日期間出發，需另付附加費。詳情向本社職員查詢作準。

CATHAY PACIFIC CATHAY DRAGON

有關套票的條款及細則請參閱最後一頁

Tour Code : CXTPEKP01

Page 1of 2

Ref No. : 40007

KCP/07AUG19/200

WESTMINSTER
Travel Ltd.
西敏旅行社



Westminster Travel Limited (A member of CTM, listed on the ASX)

☎ 2313 9800

✉ itravel@hkwtl.com

🌐 leisure.westminstertravel.com

Licence No. 350488

新酒店推介！金普頓大安酒店台北套票

3日2夜套票 出發日期：即日至 30/09/2019 3 Days 2 Nights Travel Period : Until 30/09/2019



 包每天早餐

房型	住宿日期	每位成人之套票價格(HK\$)				延長續住每房每晚(HK\$)	
		佔半房	單人房	加床	2成人1小童*	雙人房/單人房	加床
Superior (King)	08Aug-30Sep	3,090	4,910	-	2,440	1,870	-
Balcony (King)		3,390	5,530	-	2,660	2,170	-
Deluxe (King)		3,710	6,160	2,660	2,870	2,475	670

套票包括:

- ✓ 國泰/國泰龍航空來回香港至台北經濟客位機票乙張。
- ✓ 2晚酒店住宿連每天早餐。
- ✓ 0.15% 旅遊業議會印花稅。
- ✓ HK\$100,000 旅遊保險。
- [蘇黎世保險(香港) 24小時緊急支援服務 +852-2886-3977]

Terms & Conditions細則及條款:

- ◆ 所有套餐價錢只適用於至少二位成人同行，行程、航班必須相同，並必須於去程及回程時一同辦理登記手續。
- ◆ 所有同行客人必須於同一PNR內訂位。(PNR內須註明“OSI: KA/CX GV2 Fare IN (Date) OUT (Date) at XXX Hotel”)
- ◆ 小童價格: 與成人價格相同
- ◆ 機票訂位: Q。機票有效期: 2-7日。
- ◆ 有關累積『亞洲萬里通』飛行哩數計劃，請參閱 www.asiamiles.com。
- ◆ 機票不可轉其他航空公司、不可更改日期、航班、行程及不可退票。旅遊套餐發出後，任何未使用之服務(如機票、酒店住宿或任何膳食等)，恕不退還。
- ◆ 套票價格及延長住宿酒店價格不適用於展覽會、會議、活動及節慶期間入住酒店，須另繳酒店旺季附加費。
- ◆ 以上價格不包括香港及當地離境稅、香港機場保安費及燃油附加費。
- ◆ 為確保自身安全，旅客在落實行程前，應留意保安局有沒有對目的地發出外遊警告
- ◆ 酒店星級只供參考，詳情請到訪酒店官方網頁查詢
- ◆ 套餐價格以酒店住宿日期計算，如於2019年09月30日或以後住宿，須另繳酒店附加費。
- ◆ 如有任何更改及終止，本公司恕不另行通知。其他細則及條款均以英文版之 Memory World Of Travel 為準。

訂座艙位及機票附加費 Booking Class and Air Fare Surcharge (HK\$)

目的地 Destinations	出發日期 Departure Date	星期 Date of Day	成人 Adult	小童 Child	訂座艙位及機票有效期 Booking class & ticket validity	備註 Remarks
Economy Class						
TPE	08AUG19-22AUG19	-	360	270	N/ 2-7 days	Flight restrictions: HKG/TPE NOT valid on CX564/530 & KA5564/5530.
	23AUG19-11SEP19, 14SEP19-27SEP19	SUN-WED THU-SAT	- 40	- 30	Q/ 2-7 days	
	23AUG19-11SEP19, 14SEP19-27SEP19	SUN-WED THU-SAT	120 170	90 130	N/ 2-7 days	TPE/HKG NOT valid on CX407/403/469/531 & KA5407/5403/5469/5531.
	Remarks : NO validity extension.					
TPE	08AUG19-11SEP19, 14SEP19-27SEP19		410 790	310 600	N/ 2-7 days S/ 2-7 days	-
	02AUG19-29SEP19		1,120	840	V/ 2-7 days	
	Remarks : Validity Extension to 14 Days subject to \$500.					
Premium Economy Class - Available on selected CX flights ONLY						
TPE	08AUG19-22AUG19		1,340	1,010	E/ 2-7 days	-
	23AUG19-11SEP19, 14SEP19-27SEP19		940	710		
	12SEP19-13SEP19, 28SEP19-29SEP19		1,740	1,310		
Remarks : NO validity extension.						
TPE	08AUG19-11SEP19, 14SEP19-27SEP19		1,510	1,140	E/ 2-7 days	-
	12SEP19-13SEP19, 28SEP19-29SEP19		2,220	1,670		
Remarks : Validity Extension to 14 Days subject to \$500.						